

**Quadro orario Istituto Tecnico Economico – Indirizzo A.F.M.**  
**Articolazione Relazioni Internazionali per il Marketing\* - Sede Caltagirone**

Materie d'Insegnamento	I	II	III	IV	V
Religione cattolica	1	1	1	1	1
Italiano	4	4	4	4	4
Storia	2	2	2	2	2
Prima Lingua e Cultura Straniera (Inglese)	3	3	3	3	3
Seconda Lingua e Cultura Straniera (Francese)	3	3	3	3	3
Terza Lingua e Cultura Straniera	-	-	3	3	3
Matematica	4	4	3	3	3
Scienze Integrate (Scienze della Terra e Biologia)	2	2	-	-	-
Scienze Integrate (Fisica)	2	-	-	-	-
Scienze Integrate (Chimica)	-	2	-	-	-
Geografia	3	3	-	-	-
Informatica	2	2	-	-	-
Diritto ed Economia	2	2	-	-	-
Diritto	-	-	2	2	2
Economia Aziendale e Geopolitica	2	2	5	5	6
Relazioni Internazionali	-	-	2	2	3
Tecnologie della Comunicazione	-	-	2	2	-
Scienze Motorie e Sportive	2	2	2	2	2
<b>Totale ore settimanali</b>	<b>32</b>	<b>32</b>	<b>32</b>	<b>32</b>	<b>32</b>

\* In fase di autorizzazione M.I. - Attivo dall'a.s. 2021/2022.

**Quadro orario Istituto Tecnico Economico – Indirizzo A.F.M.**  
**Articolazione S.I.A. (Sistemi Informativi Aziendali) - Sede Grammichele**

Materie d'Insegnamento	I	II	III	IV	V
Religione cattolica	1	1	1	1	1
Italiano	4	4	4	4	4
Storia	2	2	2	2	2
Prima Lingua e Cultura Straniera (Inglese) **	3 + 1	3 + 1	3	3	3
Matematica	4	4	3	3	3
Scienze Integrate (Scienze della Terra e Biologia)	2	2	-	-	-
Scienze Integrate (Fisica)	2	-	-	-	-
Scienze Integrate (Chimica)	-	2	-	-	-
Diritto ed Economia	2	2	-	-	-
Scienze Motorie e Sportive	2	2	2	2	2
Informatica	2	2	4	5	5
Lingua e Cultura Straniera (Francese)	3	3	3	-	-
Economia Aziendale ***	2	2	4 + 1	7 + 1	7 + 1
Geografia	3	3	-	-	-
Diritto	-	-	3	3	2
Economia Politica	-	-	3	2	3
<b>Totale ore settimanali</b>	<b>33</b>	<b>33</b>	<b>33</b>	<b>33</b>	<b>33</b>

**Nota:** E' previsto l'insegnamento, in lingua straniera, di una disciplina non linguistica (CLIL) compresa nell'area delle attività e degli insegnamenti obbligatori per tutti gli studenti o nell'area degli insegnamenti attivabili dalle istituzioni scolastiche nei limiti del contingente di organico ad esse annualmente assegnato.

E' previsto l'insegnamento trasversale dell'**Educazione Civica** per tutte le classi, secondo quanto previsto dalla legge 92 del 2019, il cui monte orario non può essere inferiore alle 33 ore annue, che tuttavia non si aggiungono ma sono da intendersi ricomprese nell'ambito del monte orario previsto.

\*\* Attività laboratoriali per il conseguimento della certificazione internazionale Cambridge

\*\*\* Attività laboratoriali per l'apprendimento di conoscenze economiche, fiscali, finanziarie.



**Liceo Scientifico**

**MAJORANA - ARCOLEO**

SCIENTIFICO  
 VIA PIERSANTI MATTARELLA 21,  
 CALTAGIRONE (CATANIA)

Indice FGA **77.47/100**

Forchetta: [ 73.68- 81.40 ]

**TASSI D'ISCRIZIONE E ABBANDONO**

- Non si immatricolano
- Si immatricolano e non superano il 1° anno
- Si immatricolano e superano il 1° anno

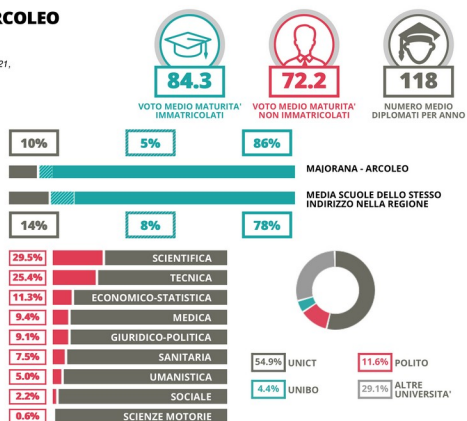

EDUSCOPIO è un progetto di Fondazione Agnelli (Edizione 2020-2021)

**Istituto Tecnico**

**MAJORANA - ARCOLEO**

TECNICO - ECONOMICO  
 V.LE AUTONOMIA 6, CALTAGIRONE (CATANIA)

Numero medio di diplomati per anno: **97**

**COSA FANNO I DIPLOMATI?**

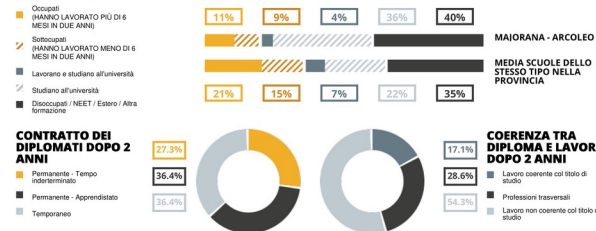

EDUSCOPIO è un progetto di Fondazione Agnelli (Edizione 2020-2021)



**Liceo Scientifico**

Istituto Tecnico ind. AFM  
 Amministrazione, Finanza e Marketing

Liceo Scientifico Ind. Sportivo

Istituto Tecnico ind. Turistico

Liceo Scientifico Scienze Applicate

Liceo Scienze Umane Opz. Economico-Sociale



**Contatti:**

**Indirizzo:** via Piersanti Mattarella, 21 – 95041 Caltagirone (CT)

**Sito web:** <https://www.ismajoranarcoleo.edu.it>

**Telefono:** 095.6136180

**P.E.C.:** ctis04900a@pec.istruzione.it

**email:** ctis04900a@istruzione.it

Il Dirigente Scolastico  
 Prof. Giuseppe Turrisi

### Quadro orario Liceo Scientifico Sede Caltagirone

Materie d'Insegnamento	I	II	III	IV	V
Religione cattolica	1	1	1	1	1
Lingua e letteratura italiana	4	4	4	4	4
Lingua e cultura latina	3	3	3	3	3
Storia e Geografia (biennio)	3	3	-	-	-
Lingua e cultura straniera (Inglese) *	3 + 1	3 + 1	3	3	3
Storia (triennio)	-	-	2	2	2
Filosofia	-	-	3	3	3
Discipline giuridico-economiche **	1	1	-	-	-
Matematica ***	5 + 1	5 + 1	4 + 1	4 + 1	4 + 1
Fisica	2	2	3	3	3
Scienze naturali (Biologia, Chimica, Scienze della Terra)	2	2	3	3	3
Disegno e storia dell'arte	2	2	2	2	2
Scienze motorie	2	2	2	2	2
<b>Totale ore settimanali</b>	<b>30</b>	<b>30</b>	<b>31</b>	<b>31</b>	<b>31</b>

**Nota:** E' previsto l'insegnamento, in lingua straniera, di una disciplina non linguistica (CLIL) compresa nell'area delle attività e degli insegnamenti obbligatori per tutti gli studenti o nell'area degli insegnamenti attivabili dalle istituzioni scolastiche nei limiti del contingente di organico ad esse annualmente assegnato.  
E' previsto l'insegnamento trasversale dell' **Educazione Civica** per tutte le classi, secondo quanto previsto dalla legge 92 del 2019, il cui monte orario non può essere inferiore alle 33 ore annue, che tuttavia non si aggiungono ma sono da intendersi ricomprese nell'ambito del monte orario previsto.

\* Attività laboratoriali per il conseguimento della certificazione internazionale Cambridge  
\*\* Attività laboratoriali finalizzate all'apprendimento di conoscenze sui fondamenti del diritto e dell'economia e alla maturazione delle Competenze chiave di cittadinanza.  
\*\*\* Attività laboratoriali per l'acquisizione di elementi di matematica e informatica in collaborazione con l'Università degli Studi di Catania.

### Quadro orario Liceo Scientifico – Indirizzo Scienze Applicate Sede Caltagirone

Materie d'Insegnamento	I	II	III	IV	V
Religione cattolica	1	1	1	1	1
Lingua e letteratura italiana	4	4	4	4	4
Storia e Geografia (biennio)	3	3	-	-	-
Lingua e cultura straniera (Inglese) *	3 + 1	3 + 1	3	3	3
Storia (triennio)	-	-	2	2	2
Filosofia	-	-	2	2	2
Matematica	5	4	4	4	4
Fisica	2	2	3	3	3
AutoCAD **	1	1	-	-	-
Informatica	2	2	2	2	2
Discipline giuridico-economiche ***	1	1	-	-	-
Scienze naturali (Biologia, Chimica, Scienze della Terra)	3	4	5	5	5
Disegno e storia dell'arte	2	2	2	2	2
Scienze motorie	2	2	2	2	2
<b>Totale ore settimanali</b>	<b>30</b>	<b>30</b>	<b>30</b>	<b>30</b>	<b>30</b>

**Nota:** E' previsto l'insegnamento, in lingua straniera, di una disciplina non linguistica (CLIL) compresa nell'area delle attività e degli insegnamenti obbligatori per tutti gli studenti o nell'area degli insegnamenti attivabili dalle istituzioni scolastiche nei limiti del contingente di organico ad esse annualmente assegnato.  
E' previsto l'insegnamento trasversale dell' **Educazione Civica** per tutte le classi, secondo quanto previsto dalla legge 92 del 2019, il cui monte orario non può essere inferiore alle 33 ore annue, che tuttavia non si aggiungono ma sono da intendersi ricomprese nell'ambito del monte orario previsto.

\* Attività laboratoriali per il conseguimento della certificazione internazionale Cambridge  
\*\* Attività laboratoriali di grafica digitale AutoCAD  
\*\*\* Attività laboratoriali finalizzate all'apprendimento di conoscenze sui fondamenti del diritto e dell'economia e alla maturazione delle Competenze chiave di cittadinanza.

### Quadro orario Liceo Scientifico Sportivo Sede Caltagirone

Materie d'Insegnamento	I	II	III	IV	V
Religione cattolica	1	1	1	1	1
Lingua e letteratura italiana	4	4	4	4	4
Storia e Geografia (biennio)	3	3	-	-	-
Lingua e cultura straniera (Inglese)	3	3	3	3	3
Storia (triennio)	-	-	2	2	2
Filosofia	-	-	2	2	2
Matematica	5	5	4	4	4
Fisica	2	2	3	3	3
Scienze naturali (Biologia, Chimica, Scienze della Terra)	3	3	3	3	3
Diritto ed economia dello sport	-	-	3	3	3
Discipline sportive	3	3	2	2	2
Scienze motorie	3	3	3	3	3
<b>Totale ore settimanali</b>	<b>27</b>	<b>27</b>	<b>30</b>	<b>30</b>	<b>30</b>

**Nota:** E' previsto l'insegnamento, in lingua straniera, di una disciplina non linguistica (CLIL) compresa nell'area delle attività e degli insegnamenti obbligatori per tutti gli studenti o nell'area degli insegnamenti attivabili dalle istituzioni scolastiche nei limiti del contingente di organico ad esse annualmente assegnato.  
E' previsto l'insegnamento trasversale dell' **Educazione Civica** per tutte le classi, secondo quanto previsto dalla legge 92 del 2019, il cui monte orario non può essere inferiore alle 33 ore annue, che tuttavia non si aggiungono ma sono da intendersi ricomprese nell'ambito del monte orario previsto.

### Quadro orario Liceo delle Scienze Umane Opzione Economico-sociale\* - Sede Caltagirone

Materie d'Insegnamento	I	II	III	IV	V
Religione cattolica	1	1	1	1	1
Lingua e letteratura italiana	4	4	4	4	4
Storia e Geografia (biennio)	3	3	-	-	-
Lingua e cultura straniera (Inglese)	3	3	3	3	3
Lingua e cultura straniera (Francese)	3	3	3	3	3
Storia (triennio)	-	-	2	2	2
Filosofia	-	-	2	2	2
Scienze Umane (Antropologia, Sociologia, Psicologia, Pedagogia)	3	3	3	3	3
Diritto ed Economia politica	3	3	3	3	3
Matematica (con Informatica)	3	3	3	3	3
Fisica	-	-	2	2	2
Scienze naturali (Biologia, Chimica, Scienze della Terra)	2	2	-	-	-
Storia dell'arte	-	-	2	2	2
Scienze motorie	2	2	2	2	2
<b>Totale ore settimanali</b>	<b>27</b>	<b>27</b>	<b>30</b>	<b>30</b>	<b>30</b>

\* In fase di autorizzazione M.I. - Attivo dall'a.s. 2021/2022.  
**Nota:** E' previsto l'insegnamento, in lingua straniera, di una disciplina non linguistica (CLIL) compresa nell'area delle attività e degli insegnamenti obbligatori per tutti gli studenti o nell'area degli insegnamenti attivabili dalle istituzioni scolastiche nei limiti del contingente di organico ad esse annualmente assegnato.  
E' previsto l'insegnamento trasversale dell' **Educazione Civica** per tutte le classi, secondo quanto previsto dalla legge 92 del 2019, il cui monte orario non può essere inferiore alle 33 ore annue, che tuttavia non si aggiungono ma sono da intendersi ricomprese nell'ambito del monte orario previsto.

### Quadro orario Istituto Tecnico Economico – Indirizzo A.F.M. Sede Caltagirone

Materie d'Insegnamento	I	II	III	IV	V
Religione cattolica	1	1	1	1	1
Italiano	4	4	4	4	4
Storia	2	2	2	2	2
Lingua e Cultura Straniera (Inglese) *	3 + 1	3 + 1	3	3	3
Matematica	4	4	3	3	3
Scienze Integrate (Scienze della Terra e Biologia)	2	2	-	-	-
Scienze Integrate (Fisica)	2	-	-	-	-
Scienze Integrate (Chimica)	-	2	-	-	-
Diritto ed Economia	2	2	-	-	-
Scienze Motorie e Sportive	2	2	2	2	2
Informatica	2	2	2	2	-
Lingua e Cultura Straniera (Francese)	3	3	3	3	3
Economia Aziendale **	2	2	6 + 1	7 + 1	8 + 1
Geografia	3	3	-	-	-
Diritto	-	-	3	3	3
Economia Politica	-	-	3	2	3
<b>Totale ore settimanali</b>	<b>33</b>	<b>33</b>	<b>33</b>	<b>33</b>	<b>33</b>

\* Attività laboratoriali per il conseguimento della certificazione internazionale Cambridge  
\*\* Attività laboratoriali per l'apprendimento di conoscenze economiche, fiscali, finanziarie.

### Quadro orario Istituto Tecnico Economico – Indirizzo Turismo Sede Caltagirone

Materie d'Insegnamento	I	II	III	IV	V
Religione cattolica	1	1	1	1	1
Italiano	4	4	4	4	4
Storia	2	2	2	2	2
Lingua e Cultura Straniera (Inglese) *	3 + 1	3 + 1	3	3	3
Lingua e Cultura Straniera (Francese)	3	3	3	3	3
Lingua e Cultura Straniera (Spagnolo)	-	-	3	3	3
Arte e territorio	-	-	2	2	2
Matematica	4	4	3	3	3
Scienze Integrate (Scienze della Terra e Biologia)	2	2	-	-	-
Scienze Integrate (Fisica)	2	-	-	-	-
Scienze Integrate (Chimica)	-	2	-	-	-
Geografia	3	3	-	-	-
Informatica	2	2	-	-	-
Geografia turistica	-	-	2	2	2
Economia aziendale	2	2	-	-	-
Discipline turistiche e aziendali **	-	-	4 + 1	4 + 1	4 + 1
Diritto ed Economia	2	2	-	-	-
Diritto e legislazione turistica	-	-	3	3	3
Scienze Motorie e Sportive	2	2	2	2	2
<b>Totale ore settimanali</b>	<b>33</b>	<b>33</b>	<b>33</b>	<b>33</b>	<b>33</b>

**Nota:** E' previsto l'insegnamento, in lingua straniera, di una disciplina non linguistica (CLIL) compresa nell'area delle attività e degli insegnamenti obbligatori per tutti gli studenti o nell'area degli insegnamenti attivabili dalle istituzioni scolastiche nei limiti del contingente di organico ad esse annualmente assegnato.  
E' previsto l'insegnamento trasversale dell' **Educazione Civica** per tutte le classi, secondo quanto previsto dalla legge 92 del 2019, il cui monte orario non può essere inferiore alle 33 ore annue, che tuttavia non si aggiungono ma sono da intendersi ricomprese nell'ambito del monte orario previsto.  
\* Attività laboratoriali per il conseguimento della certificazione internazionale Cambridge  
\*\* Attività laboratoriale finalizzata alla progettazione e produzione di strumenti e servizi per migliorare l'offerta turistica del territorio